De Bengasi a Darfur: cómo el Haftar de Libia está ayudando a alimentar la guerra de Sudán

El hombre fuerte Khalifa Haftar se ha convertido en una parte indispensable del esfuerzo bélico de las RSF en Sudán, contrabandeando combustible y armas a expensas de la propia economía de Libia

En profundidad(/analysis/indepth) Lectura de 7 minutos Modo de lectura Inglés

Mustafa Fetouri (/taxonomy/term/74695) | 25 de noviembre de 2025

(/#facebook) (/#x) (/#whatsapp) (/#reddit) (/#flipboard) (https://www.addtoany.com/share#url=https%
haftar-helping-fuel-sudans-
itle=The%20Libya%20link%3A%20How%

Prefiere TNA en Google

Únase a nuestro canal (https://www.whatsapp.com/channel/0029VaiPTGmCHDydAUBLky1G)

A medida que la devastadora guerra de Sudán se prolonga un año más, queda cada vez más claro que el Ejército Nacional Libio (LNA) de Khalifa Haftar se ha convertido en una parte indispensable del Guerra de las Fuerzas de Apoyo Rápido' (RSF) (https://www.newarab.com/analysis/how-fall-el-fasher-could-cement-sudans-partition) contra el ejército sudanés.

La red de Haftar suministra combustible, facilita armas y ayuda a sostener el La economía de guerra de RSF (https://www.newarab.com/analysis/drones-gold-and-proxy-powers-new-phase-sudans-war) - una línea de suministro en la sombra que drena las arcas públicas de miles de millones de Libia. Según datos del Banco Mundial, Libia pierde (https://documents1.worldbank.org/curated/en/099140012122442510/pdf/IDU13d87be7a1b0ad14a82193fc16a5f1106fc61.pdf?utm_source=chatgpt.com) al menos 5 mil millones de dólares al año sólo para alimentar el contrabando.

El compromiso de Haftar con las RSF no es meramente oportunista; está calculado y refleja una combinación de consideraciones económicas, políticas y estratégicas. Al controlar corredores clave del este y del sur, es a la vez un guardián y un especulador, beneficiándose de los flujos de combustible y armas que sustentan las RSF.

Actuando como un proxy para los Emiratos Árabes Unidos (https://www.newarab.com/analysis/blood-and-business-israel-uae-nexus-fuelling-sudans-war) -su viejo aliado- asume riesgos en nombre de Abu Dhabi mientras equilibra las relaciones con El Cairo, otro patrocinador de las Fuerzas Armadas Sudanesas (FAS). Hasta ahora ha mantenido contentos a ambas partes.

En abril de 2023, Abdel Fattah al-Burhan, comandante de las Fuerzas Armadas del Sudán y jefe de Estado de facto de Sudán, dijo personalmente Haftar llamó (https://en.alwasat.ly/news/libya/396435) él para negar cualquier conexión con las RSF. Sin embargo, cinco meses después, el Panel de Expertos de la ONU sobre Libia confirmado (https://documents.un.org/doc/undoc/gen/n23/234/61/pdf/n2323461.pdf?utm_source=chatgpt.com) al Consejo de Seguridad que se había utilizado el transporte aéreo para apoyar las operaciones de las RSF desde Libia.

advertisement

Desde entonces, el ejército ha intensificado las acusaciones de que el LNA de Haftar apoyó directamente a RSF ataques (https://www.reuters.com/world/africa/sudanese-army-retreats-libyan-border-after-alleging-haftar-attack-2025-06-11/?utm_source=chatgpt.com) en el Libya–Egypt–Triángulo fronterizo de Sudán (https://www.newarab.com/analysis/rsf-its-doorstep-could-egypt-enter-sudans-war), enmarcándolo como parte de una conspiración "respaldada por el extranjero liderada por los Emiratos Árabes Unidos. Jartum afirma que sí documentado (https://apnews.com/article/sudan-rsf-uae-weapons-colombia-mercenaries-war-a696a7a451bb69354d6943c452106bc0) Mercenarios colombianos que supuestamente fueron reclutados por los Emiratos Árabes Unidos y trasladados en avión a Bengasi, antes de dirigirse a Sudán.

Un informe de un experto de la ONU filtrado plantea preocupaciones similares describiendo (https://www.theguardian.com/global-development/2025/apr/14/leaked-un-experts-report-raises-fresh-concerns-over-uaes-role-in-sudan-war?utm_source=chatgpt.com) un puente aéreo regional "de frecuentes vuelos de carga de los Emiratos Árabes Unidos a Chad con patrones irregulares que sugieren operaciones encubiertas. Los Emiratos Árabes Unidos con fuerza niega (https://www.aljazeera.com/news/2025/5/9/uae-denies-supplying-sudan-paramilitaries-with-chinese-arms?utm_source=chatgpt.com) suministro de obuses de fabricación china a las RSF.

A finales de 2023 y principios de 2024, la actividad en torno a los bastiones orientales de Haftar planteó preguntas más agudas entre diplomáticos e investigadores de la ONU. Los vuelos de carga entre los Emiratos Árabes Unidos y el este de Libia han llevado a varios gobiernos a advertir en privado que Haftar estaba sirviendo como puente logístico para las RSF.

RELACIONADO

Cómo la caída de El-Fasher podría cimentar la partición de Sudán (https://www.newarab.com/analysis/how-fall-el-fasher-could-cement-sudans-partition)

Sudán(https://www.newarab.com/tag/sudan-0) Jonathan Fenton-Harvey

Públicamente, ni Burhan ni Haftar intensificaron su retórica, y el jefe del ejército sudanés solo señaló que Haftar había negado toda participación en su llamada de abril de 2023. Mientras tanto, Haftar sostuvo que el este de Libia estaba injustamente vinculado a la guerra de Sudán.

Sin embargo, un Panel de Expertos de la ONU y la inteligencia occidental documentaron signos de una relación

Recomendado para ti

(https://www.newarab.com/news/saudi-arabia-recruiting-syrian-fighters-fight-houthis?cb_rec=djRfMl8xXzBfN18xXzBfMF8&utm_source=chartbeat&utm_medium=recommendations&utm_campaign=related&utm_content=position-1)

Yemen(https://www.newarab.com/tag/yemen)

¿Arabia Saudita está reclutando combatientes sirios para luchar contra los hutíes? (https://www.newarab.com/news/saudi-arabia-recruiting-syrian-fighters-fight-houthis?cb_rec=djRfMl8xXzBfN18xXzBfMF8&utm_source=chartbeat&utm_medium=recommendations&utm_campaign=related&utm_content=position-1)

Sam Hamad

(https://www.newarab.com/analysis/crisis-two-fronts-saudi-arabias-mounting-security-dilemma?cb_rec=djRfMl8xXzFfN18xXzBfMF8&utm_source=chartbeat&utm_medium=recommendations&utm_campaign=related&utm_content=position-2)

Arabia Saudita(https://www.newarab.com/tag/saudi-arabia-0)

Una crisis en dos frentes: el creciente dilema de seguridad de Arabia Saudita (https://www.newarab.com/analysis/crisis-two-fronts-saudi-arabias-mounting-security-dilemma?cb_rec=djRfMl8xXzFfN18xXzBfMF8&utm_source=chartbeat&utm_medium=recommendations&utm_campaign=related&utm_content=position-2)

Francesco Salesio Schiavi

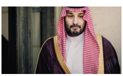

(https://www.newarab.com/news/houthis-bab-al-mandeb-gains-expose-saudi-failures-yemen?cb_rec=djRfMl8xXzJfN18xXzBfMF8&utm_source=chartbeat&utm_medium=recommendations&utm_campaign=related&utm_content=position-3)

Arabia Saudita(https://www.newarab.com/tag/saudi-arabia-0)

Los avances de Bab al-Mandeb de los hutíes exponen los fracasos sauditas en Yemen (https://www.newarab.com/news/houthis-bab-al-mandeb-gains-expose-saudi-failures-yemen?cb_rec=djRfMl8xXzJfN18xXzBfMF8&utm_source=chartbeat&utm_medium=recommendations&utm_campaign=related&utm_content=position-3)

El nuevo personal y agencias árabes

Más en análisis

crisis del combustible(/tag/fuel-crisis)

Desde Siria hasta Francia, cómo los crecientes costos del combustible inflaman las protestas (/analysis/syria-france-how-soaring-fuel-costs-inflame-protests)

El nuevo personal árabe

Música(/tag/music)

Cómo el patrocinador de Israel, Robert Kraft, descarriló la gira de Ed Sheeran (/analysis/how-israels-backer-robert-kraft-derailed-ed-sheerans-tour)

Asías Hamed

Arabia Saudita(/tag/saudi-arabia-0)

Una crisis en dos frentes: el creciente dilema de seguridad de Arabia Saudita (/analysis/crisis-two-fronts-saudi-arabias-mounting-security-dilemma)

Francesco Salesio Schiavi

Más visto

cada vez más amplia entre las RSF y Haftar, incluido el tratamiento médico para los combatientes de las RSF heridos en Bengasi y el presunto almacenamiento de armas en la base aérea de al-Khadim.

Como suele ser el caso, este tipo de operaciones son difíciles de probar, pero la brecha entre las negaciones de Haftar y la acumulación de pruebas preparó el escenario para las acusaciones explícitas de Jartum en 2025.

Si Haftar es la arteria logística del RSF, el Los Emiratos Árabes Unidos son su motor financiero y político (https://www.newarab.com/analysis/blood-and-business-israel-uae-nexus-fuelling-sudans-war). El respaldo de Abu Dhabi es anterior al conflicto actual, pero desde abril de 2023 se ha expandido hasta convertirse en un esfuerzo sostenido de suministro en tiempos de guerra, que depende parcialmente del este de Libia.

Más de 60.000 civiles han sido desplazados en El-Fasher desde que las RSF tomaron la ciudad, el último centro urbano de Darfur bajo control del ejército. Alrededor de 2.000 civiles fueron masacrados durante los combates. [Getty]

Los investigadores de la ONU y las evaluaciones de inteligencia indican que los Emiratos Árabes Unidos suministran armas, combustible y equipos a través de pistas de aterrizaje bajo el control de Haftar -en particular Al-Khadim y Benina- armando a las RSF (https://www.newarab.com/analysis/massacres-rape-plunder-rsfs-spiral-violence-sudan) evitando al mismo tiempo la atribución directa.

Esto ha elevado a Haftar hombre fuerte local (https://www.newarab.com/analysis/new-king-haftar-dynastys-challenge-libyas-future) a intermediarios cruciales en una red de poderes regional, otorgando influencia tanto sobre Abu Dhabi como sobre Jartum. Al convertir su territorio en una extensión de la estrategia de los Emiratos Árabes Unidos en Sudán, Haftar ahora ejerce influencia mucho más allá de su estatus político formal en Libia.

Informes de investigación (https://thesentry.org/2025/11/13/80846/inside-job-libyas-leaders-directly-behind-multibillion-dollar-fuel-heist/) indiquen que el ENL de Haftar supuestamente ha ayudado a contrabandear diésel y gasolina subsidiados por Libia que sustentan la movilidad y las operaciones de RSF en Darfur. Los flujos de combustible pueden formar parte de un quid pro quo, y el bando de Haftar se beneficiará política y financieramente a cambio de promover la agenda de los Emiratos Árabes Unidos en Sudán.

advertisement

El este de Libia no es la única ruta que utilizan los Emiratos Árabes Unidos para abastecer a las RSF. Chad ha sido la ruta preferida para las armas pesadas, mientras que Libia sigue siendo la preferida para el contrabando de combustible y otros bienes. El contrabando de combustible ya no es un negocio secundario periférico sino un pilar central del apoyo de RSF.

Hijo y diputado de Haftar, Saddam visitado (https://libyaupdate.com/saddam-haftar-in-kufra-inspects-service-projects-and-issues-directives-to-complete-1500-housing-units/) Kufra, en la frontera entre Libia y Sudán, en abril y noviembre de 2023 durante una gira por el sur, asegurándose de que todo vaya según lo planeado. Las visitas combinaron la movilización pública para el ENL con la supervisión logística fundamental para sostener las operaciones de las RSF.

El acceso de las RSF a armas y drones subraya la naturaleza multicapa del apoyo externo. Según Amnistía Internacional, se documentaron bombas guiadas GB50A de fabricación china y obuses AH-4 de 155 mm en operaciones de las RSF en Darfur, "casi con certeza reexportado por los Emiratos Árabes Unidos."

RELACIONADO

Haftar y Hemedti: Dos caras de la misma moneda (https://www.newarab.com/analysis/haftar-and-hemedti-two-sides-same-coin)

Sudán(https://www.newarab.com/tag/sudan-0) Ufuk Necat Tasci

Amnistía notas (https://www.amnesty.org/en/latest/news/2025/05/sudan-advanced-chinese-weaponry-provided-by-uae-identified-in-breach-of-arms-embargo-new-investigation/?utm_source=chatgpt.com) estas armas se desplegaron a través de drones Wing Loong II y Fei Hong 95, sistemas suministrados a Haftar y utilizados anteriormente en Libia en 2020, lo que demuestra continuidad en la colaboración militar entre los Emiratos Árabes Unidos y Haftar.

El informe de 2024 de Human Rights Watch sobre la guerra en Sudán corrobora este patrón. Amnistía confirma además que el este de Chad, en particular el aeropuerto de Amdjarass, sirve como punto de tránsito para armas y municiones con destino a las RSF.

Más allá del campo de batalla, Sudán ha tratado de desafiar el apoyo externo a las RSF a través de canales legales. En marzo de 2025, Jartum presentó un caso ante la Corte Internacional de Justicia (CIJ) (https://www.newarab.com/analysis/why-sudan-launching-icj-genocide-case-against-uae) acusar a los Emiratos Árabes Unidos de violar la Convención sobre Genocidio al armar y respaldar a las RSF, destacando particularmente las atrocidades en Darfur Occidental.

En mayo de 2025, la CIJ desestimó el caso y dictaminó que "carece manifiestamente de jurisdicción debido a una reserva que los Emiratos Árabes Unidos formularon al ratificar la Convención sobre Genocidio. El tribunal no abordó el fondo de las acusaciones de Sudán. Como enfatizó la CIJ, las barreras procesales pueden impedir la evaluación judicial de si las acciones de un Estado constituyen complicidad en atrocidades.

El compromiso de Haftar con las RSF no es meramente oportunista; está calculado y refleja una combinación de consideraciones económicas, políticas y estratégicas. [Getty]

El fallo subraya una realidad crítica: a pesar de la creciente evidencia del apoyo de los EAU a las RSF (a través de canales logísticos, de combustible y de armas), la responsabilidad legal a nivel internacional enfrenta límites estructurales.

Los observadores señalan que el despido deja a Sudán con pocas vías para impugnar la participación extranjera en su conflicto, incluso cuando Amnistía Internacional y Human Rights Watch documentan transferencias transfronterizas y sofisticados sistemas de armas que alimentan las operaciones de las RSF.

En este contexto, la red de Haftar en Libia y Chad adquiere una importancia geopolítica adicional. No es simplemente un conducto para combustible y armas; es parte de una arquitectura de apoyo multinacional cuyos efectos se ven reforzados por la impunidad legal, lo que deja a las RSF

1 Maldivas celebra 900 años Hijri desde su conversión al Islam (/news/maldives-celebrates-900-hijri-years-conversion-islam)

2 Las tropas israelíes en Siria piden la 'conquista de Damasco' (/news/israeli-troops-syria-call-conquest-damascus)

3 Israel contempla el papel de Yemen mientras Estados Unidos se abstiene de la guerra entre Arabia Saudita y los hutíes (/news/israel-eyes-yemen-role-us-holds-back-saudi-houthi-war)

4 Después de las sanciones a los asentamientos, Israel está planeando una guerra contra Gran Bretaña (/opinion/after-settlements-sanctions-israel-planning-war-britain)

5 Pink arremetió por criticar la postura pro-Palestina de Macklemore (/news/pink-lambasted-criticising-macklemores-pro-palestine-stance)

6 Cómo el patrocinador de Israel, Robert Kraft, descarriló la gira de Ed Sheeran (/analysis/how-israels-backer-robert-kraft-derailed-ed-sheerans-tour)

advertisement

mejor equipadas y al Estado sudanés limitado a responder a las incursiones respaldadas por el extranjero.

advertisement

En particular, la atención de Estados Unidos al conflicto ha cambiado tras un compromiso de alto nivel. Después de reunirse con el príncipe heredero Mohammed bin Salman en la Casa Blanca, el presidente Trump reconoció que Sudán no estaba en sus “charts” antes de MbS explicado (https://abcnews.go.com/Politics/trump-announces-us-making-new-effort-end-war/story?id=127683382) la situación.

Posteriormente reafirmó su compromiso en a discurso (https://www.newarab.com/news/trump-vows-end-sudan-atrocities-saudi-princes-request) en el Foro de Inversión US–Saudi, lo que indica un posible papel proactivo de Estados Unidos. Esto abre una vía diplomática para que el enviado Massad Boulos involucre a los Emiratos Árabes Unidos, las redes de Haftar y otros actores regionales para frenar el flujo de armas y combustible que sustentan las operaciones de las RSF.

RELACIONADO

Masacres, violaciones, saqueos: la espiral de violencia de las RSF en Sudán (https://www.newarab.com/analysis/massacres-rape-plunder-rsfs-spiral-violence-sudan)

Sudán(https://www.newarab.com/tag/sudan-0) Alessandra Bajec

La administración Trump, incluido el secretario de Estado Rubio y el enviado Massad Boulos, es consciente de qué actores externos están sosteniendo las RSF en Sudán. Si bien Rubio no llegó a nombrar estados, enfatizó después de las recientes reuniones del G7 que Estados Unidos sabe (https://www.state.gov/releases/office-of-the-spokesperson/2025/11/secretary-of-state-marco-remarks-to-the-press?cmplz-force-reload=1763982918864) “quién brinda soporte” y está monitoreando de cerca la situación.

El reconocimiento público por parte de Trump de la sesión informativa de MbS y su promesa de actuar indican que Washington ya no puede ignorar el papel de los Emiratos Árabes Unidos. Para representantes como Haftar, este mayor escrutinio puede limitar la libertad operativa, incluso si las sanciones inmediatas siguen siendo poco probables.

Para los Emiratos Árabes Unidos, las principales consecuencias son la exposición diplomática y de reputación, ya que su apoyo a las RSF está ahora bajo observación internacional. Es improbable que Estados Unidos adopte medidas importantes, como sanciones, dados los miles de millones comprometidos por los Emiratos Inversiones vinculadas a Trump (https://www.newarab.com/analysis/trump-familys-lucrative-middle-east-business-empire), una cuestión de importancia personal para el presidente.

Aún así, la atención pública, la presión diplomática y el monitoreo continuo marcan un cambio: mientras el conflicto continúa, quienes lo sostienen son cada vez más visibles y responsables en el escenario internacional.

Mustafa Fetouri es un periodista, columnista, autor y traductor libio galardonado, con contribuciones a importantes medios como Middle East Monitor, Al-Monitor y Washington Report, y un enfoque en el norte de África y la región del Sahel

Síguelo en X: @MFetouri (https://x.com/mfetouri?lang=en)

Artículos relacionados

Amazona(/tag/amazon)

Amazon dice que no se pueden reactivar los centros de datos de los Emiratos Árabes Unidos y Bahréin (/news/amazon-says-unable-reactivate-uae-bahrain-data-centers)

Grecia(/tag/greece)

Lo que significa el acuerdo de defensa entre Grecia e Israel para Oriente Medio (/analysis/what-greece-and-israels-defence-deal-means-middle-east)

Estados Unidos (/tag/united-states)

Guerras espaciales: ¿Qué 'armas' tiene Estados Unidos en órbita? (/news/space-wars-what-weapons-does-us-have-orbit)

Academia de Cine de Gaza: una nueva generación de cineastas palestinos (/features/gaza-cinema-academy-new-generation-palestinian-filmmakers)

Etiquetas:

- Guerra de Sudán (/tag/sudan-war)
- Libia (/tag/libya)
- Califa Haftar (/tag/khalifa-haftar)
- Emiratos Árabes Unidos (/tag/uae)
- combustible (/tag/fuel)
- armas (/tag/weapons)
- Fuerzas de apoyo rápido (/tag/rapid-support-forces)
- Ejército sudanés (/tag/sudanese-army)

Desde Siria hasta Francia, cómo los crecientes costos del combustible están inflamando las protestas

Los aumentos de los precios del combustible están provocando protestas y huelgas en todo el mundo, y Siria, Sudán, Francia y otros lugares enfrentan crecientes presiones energéticas.

Explicador(/analysis/explainer) Lectura de 5 minutos Inglés

El nuevo personal árabe (/taxonomy/term/69133) | 17 septembrie 2026

(/#facebook) (/#x) (/#whatsapp) (/#reddit) (/#flipboard) (https://www.addtoany.com/share#url=https%
soaring-fuel-costs-inflame-
sts&title=The%20Libya%20link%3A%20H

Prefiere TNA en Google

Únase a nuestro canal (https://www.whatsapp.com/channel/0029VaiPTGmCHDydAUBLky1G)

(/sites/default/files/2294800141.jpeg)

Recomendado para ti

(https://www.newarab.com/news/syria-offers-cheaper-diesel-after-fuel-price-protests?cb_rec=djRfMl8xXzBfN18xXzBfMF8&utm_source=chartbeat&utm_medium=recommendations&utm_campaign=related&utm_content=position-1)

Siria(https://www.newarab.com/tag/syria)

Siria ofrece diésel más barato después de las protestas por el precio del combustible (https://www.newarab.

Siria experimentó sus mayores protestas desde la caída de Bashar al-Assad después de que el gobierno aumentara los precios del diésel en casi un 40%. [Getty]

Recientemente han estallado protestas por el aumento vertiginoso de los precios del combustible y el aumento de los costos de la energía en varios continentes como conflictos regionales (https://www.newarab.com/tag/us-israel-war-iran) hacer subir los precios del petróleo y ejercer una mayor presión sobre los hogares y las empresas.

Los precios del petróleo volvieron a subir por encima de los 100 dólares el barril la semana pasada después de los nuevos Ataques estadounidenses contra iraníes (https://www.newarab.com/tag/us-israel-war-iran)los petroleros en el Golfo, si bien se reanudaron los combates en Yemen, han generado nuevas preocupaciones sobre el transporte marítimo a través del Estrecho de Bab al-Mandeb. (https://www.newarab.com/tag/bab-al-mandab)

En Estados Unidos, el aumento de los costos del combustible también ha provocado advertencias de que los hogares que dependen del combustible para calefacción podrían enfrentar aumentos de precios de hasta un 40% este invierno.

El impacto se siente mucho más allá del coste de llenar un coche. El diésel y la gasolina, más caros, alimentan el transporte, las entregas de alimentos, la manufactura, la construcción, la agricultura y la generación de electricidad, lo que significa que un shock en el surtidor puede convertirse rápidamente en una crisis más amplia del costo de vida.

Éstos son algunos de los países donde los costos del combustible y la energía han desencadenado protestas, huelgas o una creciente ira pública.

Siria

Un fuerte aumento de los precios del combustible durante el fin de semana provocó protestas en todo el país Siria (https://www.newarab.com/news/erdogan-visit-syria-soon-turkeys-fidan-says-damascus), que marca las manifestaciones más grandes que ha visto el país desde la caída de Bashar al-Assad hace dos años.

El gobierno elevó temporalmente el precio de un litro de diésel a 175 libras sirias (1,43 dólares), un aumento de alrededor del 40%, mientras que los precios de la gasolina aumentaron más del 25%, según el gobierno estatal *SANÁ* agencia de noticias. El Ministerio de Energía atribuyó los aumentos al aumento global de los precios del combustible y al mantenimiento continuo de la refinería de Baniyas, la refinería más grande del país, que ha aumentado la dependencia de Siria de las importaciones.

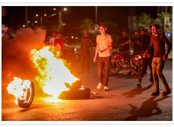

Siria vivió sus mayores protestas desde la caída de Bashar al-Assad después de que los precios del diésel subieran casi un 40% [Getty]

La mayoría de las manifestaciones fueron pacíficas, pero los manifestantes bloquearon el domingo la carretera que une Hasakah y Deir Ezzor, quemaron neumáticos y detuvieron camiones petroleros, según la organización de monitoreo de conflictos ACLED.

El diésel es especialmente importante en Siria porque se utiliza para mucho más que el transporte. También se utiliza ampliamente para calefacción y generación de energía, lo que significa que los precios más altos del diésel pueden afectar a los hogares tanto en la carretera como en casa a medida que se acerca el invierno.

Lo mismo ocurre en el vecino Líbano, donde el diésel se utiliza ampliamente en generadores privados y también para calefacción. Por lo tanto, un aumento en el costo del diésel puede afectar a los hogares a través de las facturas de electricidad y calefacción, así como del transporte y otros costos cotidianos.

RELACIONADO

Cómo las protestas por el combustible en Siria podrían desafiar al gobierno de Sharaa (https://www.newarab.com/news/how-syrias-fuel-protests-could-challenge-sharaas-government)

Siria(https://www.newarab.com/tag/syria-0) Louay Faour

Irán

Irán se enfrenta a un problema diferente, pero crisis de combustible estrechamente relacionada (https://www.newarab.com/tag/protests-iran), con largas colas en las gasolineras y huelgas de camioneros que se suman a la creciente presión económica.

El gobierno ha estado luchando por mantener los subsidios al combustible, mientras que los recortes a las asignaciones subsidiadas de combustible han enojado a los conductores. Los taxistas, en particular, se han visto afectados por las reducciones en su asignación subsidiada de combustible, según el Sindicato de Camioneros y Conductores.

Las consecuencias económicas de la guerra entre Israel y Estados Unidos y el bloqueo estadounidense se han sumado a los problemas que ya enfrentan los iraníes comunes y corrientes, incluida la caída de una moneda, el empeoramiento del desempleo y el aumento de los precios de los bienes cotidianos.

Portugal

En la ciudad costera portuguesa de Espinho, unas 80 personas protestaron el sábado por el aumento del combustible y del coste de vida.

La manifestación fue organizada por líderes empresariales y trabajadores locales que buscaban la acción del gobierno. Los manifestantes marcharon hacia la casa del primer ministro Luís Montenegro en la ciudad, según la agencia de noticias portuguesa *Lusa*.

La Asociación Portuguesa de Bomberos también advirtió que el aumento de los precios del combustible supone una pesada carga para los servicios de bomberos, en particular para las organizaciones de voluntarios. El gobierno anunció el lunes un paquete de medidas destinadas a aliviar el impacto en las empresas de transporte, taxistas, bomberos y organizaciones del sector social.

Alrededor de 50 pescadores franceses bloquearon un importante depósito de combustible en Fos-sur-Mer debido al aumento de los precios, y la protesta se volvió violenta brevemente [Getty]

Francia

En el sur de Francia, alrededor de 50 pescadores bloquearon el martes un importante depósito de combustible en la ciudad costera de Fos-sur-Mer en protesta por el aumento de los precios.

El bloqueo duró varias horas e incluyó breves enfrentamientos entre manifestantes y policías, según una

com/news/syria-offers-cheaper-diesel-after-fuel-price-protests?cb_rec=djRfMl8xXzBfN18xXzBfMF8&utm_source=chartbeat&utm_medium=recommendations&utm_campaign=related&utm_content=position-1)

El nuevo personal y agencias árabes

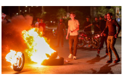

(https://www.newarab.com/news/how-syrias-fuel-protests-could-challenge-sharaas-government?cb_rec=djRfMl8xXzFfN18xXzBfMF8&utm_source=chartbeat&utm_medium=recommendations&utm_campaign=related&utm_content=position-2)

Siria(https://www.newarab.com/tag/syria-0)

Cómo las protestas por el combustible en Siria podrían desafiar al gobierno de Sharaa (https://www.newarab.com/news/how-syrias-fuel-protests-could-challenge-sharaas-government?cb_rec=djRfMl8xXzFfN18xXzBfMF8&utm_source=chartbeat&utm_medium=recommendations&utm_campaign=related&utm_content=position-2)

Louay Faour

(https://www.newarab.com/news/saudi-arabia-recruiting-syrian-fighters-fight-houthis?cb_rec=djRfMl8xXzJfN18xXzBfMF8&utm_source=chartbeat&utm_medium=recommendations&utm_campaign=related&utm_content=position-3)

Yemen(https://www.newarab.com/tag/yemen)

¿Arabia Saudita está reclutando combatientes sirios para luchar contra los hutíes? (https://www.newarab.com/news/saudi-arabia-recruiting-syrian-fighters-fight-houthis?cb_rec=djRfMl8xXzJfN18xXzBfMF8&utm_source=chartbeat&utm_medium=recommendations&utm_campaign=related&utm_content=position-3)

Sam Hamad

Más en análisis

Estados Unidos-Israel(/tag/us-israel)

Transferencias de armas entre Estados Unidos e Israel: bombas de 2.000 libras, destrucción en Gaza (/analysis/us-israel-arms-transfers-2000-pound-bombs-destruction-gaza)

Óliver Mizzi

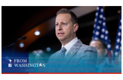

Política exterior de Estados Unidos(/tag/us-foreign-policy)

La división entre los demócratas e Israel se amplía en Asuntos Exteriores de la Cámara de Representantes (/analysis/democrats-israel-divide-widens-house-foreign-affairs)

Ethan Mayer-Rich

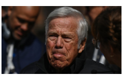

Música(/tag/music)

Cómo el patrocinador de Israel, Robert Kraft, descarriló la gira de Ed Sheeran (/analysis/how-israels-backer-robert-kraft-derailed-ed-sheerans-tour)

Asías Hamed

Más visto

1 Maldivas celebra 900 años Hijri desde su conversión al Islam (/news/maldives-celebrates-900-hijri-years-conversion-islam)

2 Las tropas israelíes en Siria piden la 'conquista de Damasco' (/news/israeli-troops-syria-call-conquest-damascus)

3 Israel contempla el papel de Yemen mientras Estados Unidos se abstiene de la guerra entre Arabia Saudita y los hutíes (/news/israel-eyes-yemen-role-us-holds-back-saudi-houthi-war)

4 Después de las sanciones a los asentamientos, Israel está planeando una guerra contra Gran Bretaña (/opinion/after-settlements-sanctions-israel-planning-war-britain)

emisora local *BFMTV*.

El alcalde de Fos-sur-Mer, Philippe Maurizot, descrito el sector pesquero se enfrenta a una "profunda crisis" que requiere una respuesta estatal urgente. También advirtió que el aumento de los costos, el aumento de los precios del combustible, las restricciones, los ingresos insuficientes y la falta de perspectivas de futuro habían dejado a algunos trabajadores en una situación "insoportable".

Guatemala

Los camioneros y otros manifestantes bloquearon carreteras en varias partes de Guatemala la semana pasada en respuesta al aumento de los precios del combustible, causando perturbaciones en diferentes áreas, según Associated Press.

También se llevaron a cabo manifestaciones pacíficas en la capital, y los manifestantes exigieron una acción gubernamental inmediata.

El Congreso de Guatemala está considerando una legislación que limitaría los precios del combustible hasta fin de año. Según la medida propuesta, el gobierno brindaría apoyo a los importadores de combustible si los precios internacionales suben por encima del techo.

Camioneros y otros manifestantes bloquearon carreteras en toda Guatemala por el aumento de los precios del combustible, mientras el Congreso considera un límite al precio del combustible [Getty]

Filipinas

Los trabajadores del transporte del grupo Manibela se declararon en huelga el lunes por el aumento de los precios del combustible, pidiendo apoyo gubernamental y la abolición de los impuestos sobre el combustible.

La huelga coincidió con otra ronda de aumentos de precios que entró en vigor el martes, elevando el precio de la gasolina en 5,68 pesos, junto con nuevos aumentos en los precios del diésel y el queroseno, según el *Agencia de Noticias de Filipinas*.

Los conductores de autobuses y otros transportes públicos han estado lidiando con costos operativos más altos durante meses, y los precios aumentaron marcadamente en marzo y se mantuvieron por encima de los niveles observados antes de la guerra.

En Manila, también se produjeron protestas cerca del palacio presidencial durante el pico del anterior shock de precios, cuando los trabajadores del transporte y otras personas expresaron su enojo por el creciente costo de la energía.

Sudán

Sudán ilustra cómo la escasez de combustible puede volverse catastrófica incluso cuando el desencadenante inmediato no son los precios mundiales

5 Pink arremetió por criticar la postura pro-Palestina de Macklemore (/news/pink-lambasted-criticising-macklemores-pro-palestine-stance)

6 Cómo el patrocinador de Israel, Robert Kraft, descarriló la gira de Ed Sheeran (/analysis/how-israels-backer-robert-kraft-derailed-ed-sheerans-tour)

advertisement