# Las conversaciones entre Estados Unidos e Irán concluyen en Doha, centradas en el Estrecho de Ormuz

Por **Andrés Mills, Parisa Hafezi** y **Jacob Bogage**

1 de julio de 2026 12:06 PM GMT+2 · Actualizado el 2 de julio de 2026

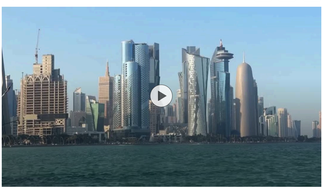

Resumen

- El estrecho de Ormuz es foco de debates técnicos en Qatar
- Irán también da prioridad a la liberación de activos congelados
- Vance indica que las tropas no volverán a la guerra sin un propósito claro

DOHA/DUBAI/VIRGINIA BEACH, Virginia, 1 de julio (Reuters) - Irán y Estados Unidos concluyeron el miércoles una ronda de conversaciones indirectas sin señales de que hubieran avanzado hacia una paz duradera, centrándose en cambio en cuestiones que, según dijeron, se habían resuelto. cuando se anunció un acuerdo provisional hace dos semanas.

Fuentes familiarizadas con las discusiones dijeron que los negociadores de los dos países pasaron dos días en Doha discutiendo el tráfico marítimo en el Estrecho de Ormuz y descongelando los fondos de Irán, dos cuestiones críticas bajo el acuerdo inicial.

Dale sentido a los mercados globales con el boletín Trading Day. Regístrate aquí.

La próxima reunión tendrá lugar después de las procesiones fúnebres del difunto líder supremo de Irán, el ayatolá Ali Jamenei, quien será enterrado el 9 de julio, dijo el Ministerio de Relaciones Exteriores de Qatar.

Las discusiones de Doha produjeron "progresos positivos" en cuestiones relacionadas con el memorando que detuvo la guerra en junio y que "se basaban en los resultados" de una cumbre en Suiza, dijo el portavoz del ministerio en una publicación sobre X.

En Washington, Estados Unidos. El presidente Donald Trump dijo que las dos partes estaban avanzando en posibles límites al programa nuclear de Irán — razón principal lanzó la guerra junto con Israel en febrero. "La desnuclearización de Irán avanza bien", dijo a los periodistas. "Han tenido muy buenas reuniones y ya veremos".

Pero las fuentes dijeron que el programa nuclear no surgió en las conversaciones, que fueron de naturaleza técnica.

EE.UU. El vicepresidente JD Vance dijo que el asunto se abordará más adelante. "Obviamente, estamos preocupados por la cuestión nuclear, vamos a empezar a hablar de eso", dijo a los periodistas.

Los negociadores estadounidenses e iraníes mantuvieron reuniones separadas con mediadores qataríes y paquistaníes, dijo el Ministerio de Asuntos Exteriores de Qatar.

El yerno de Trump, Jared Kushner, y el principal enviado estadounidense, Steve Witkoff, enviados a la región para lo que la Casa Blanca había anunciado como conversaciones de "alto nivel", no asistieron a las sesiones, según una fuente que habló bajo condición de anonimato.

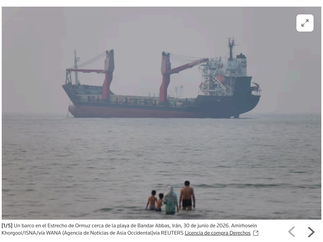

[1/5] Un barco en el Estrecho de Ormuz cerca de la playa de Bandar Abbas, Irán, 30 de junio de 2026. Amirhosein Khorgoo/ISNA via WANA (Agencia de Noticias de Asia Occidentalvia REUTERS Licencia de compra Derechos

El líder de la delegación de Irán, el vicemінistro de Asuntos Exteriores, Kazem Gharibabadi, dijo que las conversaciones concluyeron. Ninguna de las partes dijo si habían logrado salvar alguna de sus diferencias.

## ¿QUIÉN CONTROLA EL ESTRECHO?

El acuerdo inicial exige que Irán y Estados Unidos permitan que el transporte marítimo se reanude a través del Estrecho de Ormuz, que manejaba una quinta parte del comercio mundial de petróleo y gas natural licuado antes de la guerra. Aunque el tráfico se ha reanudado parcialmente, el estado de la vía fluvial estratégica sigue sin estar claro y los dos países intercambiaron ataques el fin de semana pasado tras un ataque iraní a un carguero.

Irán está decidido a obtener el reconocimiento internacional de su control sobre el estrecho incluso si tiene que hacerlo por la fuerza, dijeron dos altas fuentes iraníes, y han dicho repetidamente que evaluará los peajes en el transporte marítimo a partir de mediados de agosto, después de que expire un período gratuito especificado por el acuerdo inicial.

Los comentarios de Trump el miércoles restaron importancia a la posibilidad de un retorno a una guerra total con Irán. "Creo que han recorrido un largo camino", dijo.

Los precios del petróleo cayeron a su nivel más bajo en cuatro meses después de los comentarios de Trump, y los analistas recortaron sus pronósticos de precios por primera vez desde que comenzó la guerra.

Los medios estatales iraníes dijeron el miércoles que un buque portacontenedores extranjero había encallado en aguas poco profundas fuera de la ruta marítima designada por las autoridades iraníes.

"Hormuz continúa reabriendo pero es irregular, impredecible y no completamente transparente", dijo Vandana Hari, fundadora del proveedor de análisis del mercado petrolero Vanda Insights.

Varios países europeos se han ofrecido a ayudar a retirar las minas del Estrecho, pero el ministro de Defensa de Alemania, Boris Pistorius, dijo que no esperaba que su país participara, citando la falta de voluntad de Irán para cooperar con otros países.

Información de las oficinas de Reuters; Escrito por Andy Sullivan y Costas Pitas; Edición de Chizu Nomiyama y Edmund Klamann

Standarde noastre: Los principios de confianza de Thomson Reuters.

Temas sugeridos: Asia Pacific

Compra de derechos de licencia

## Leer siguiente

China
**Rubio asegura a los aliados asiáticos que no serán abandonados cuando se reúnan los altos diplomáticos**

India
**El multimillonario Adani sopesa el lanzamiento de una aerolínea en el mercado duopolio indio, dicen las fuentes**

Negocio
**Freeport-McMoRan supera las estimaciones de ganancias trimestrales debido al aumento de los precios del cobre**

Asia Pacífico
**El regreso de de Myanmar reuniones de 'aún está lejo enviado del b**

## Mundo ›

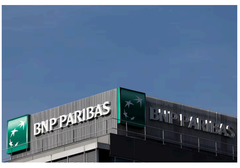


# BNP Paribas ve un camino hacia una relación costo-ingreso de alrededor del 50% con el tiempo, dice el director ejecutivo

Negocio · 23 de julio de 2026 · 14:34 GMT+2 · Hace 6 minutos

BNP Paribas ve un camino hacia una relación costo-ingreso de alrededor del 50% con el tiempo a medida que intensifica las medidas de eficiencia, dijo el jueves el director ejecutivo Jean-Laurent Bonnafe.

Medio Oriente
**Trump dice que el acuerdo nuclear entre Estados Unidos y Arabia Saudita está condicionado a que el país se una a los Acuerdos de Abraham**
14.20 GMT+2

**Los incendios forestales en Francia obligan a miles de personas a huir mientras las condiciones de la caja de yesca persisten en el calentamiento de Europa**
14.17 GMT+2

Mundo
**El jefe de la Bienal de Venecia califica de "político" el recorte de la financiación de la UE**
14.16 GMT+2

Asia Pacífico
**El regreso de los líderes de Myanmar a las reuniones de la ASEAN 'aún está lejos', dice el enviado del bloque**
14.08 GMT+2



© 2026 Reuters. All rights reserved